Dočasné přemístění autobusových zastávek Hodějice, rozc. 1.0

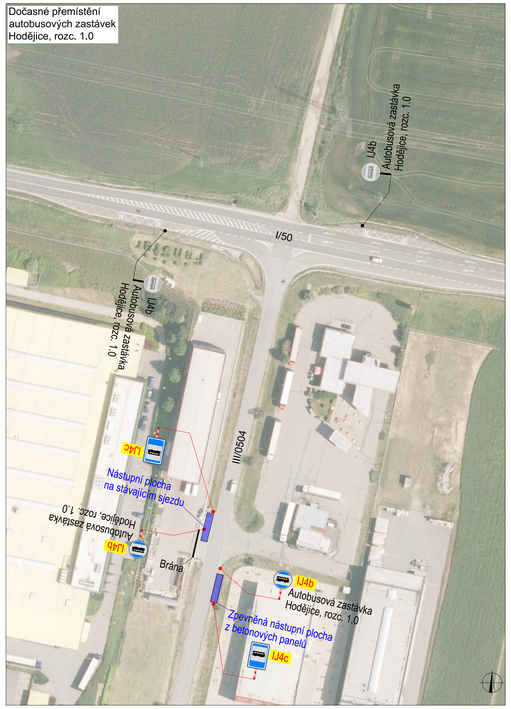

SITUACE DIO - OBJÍZDNÁ TRASA PRO OSOBNÍ VOZIDLA

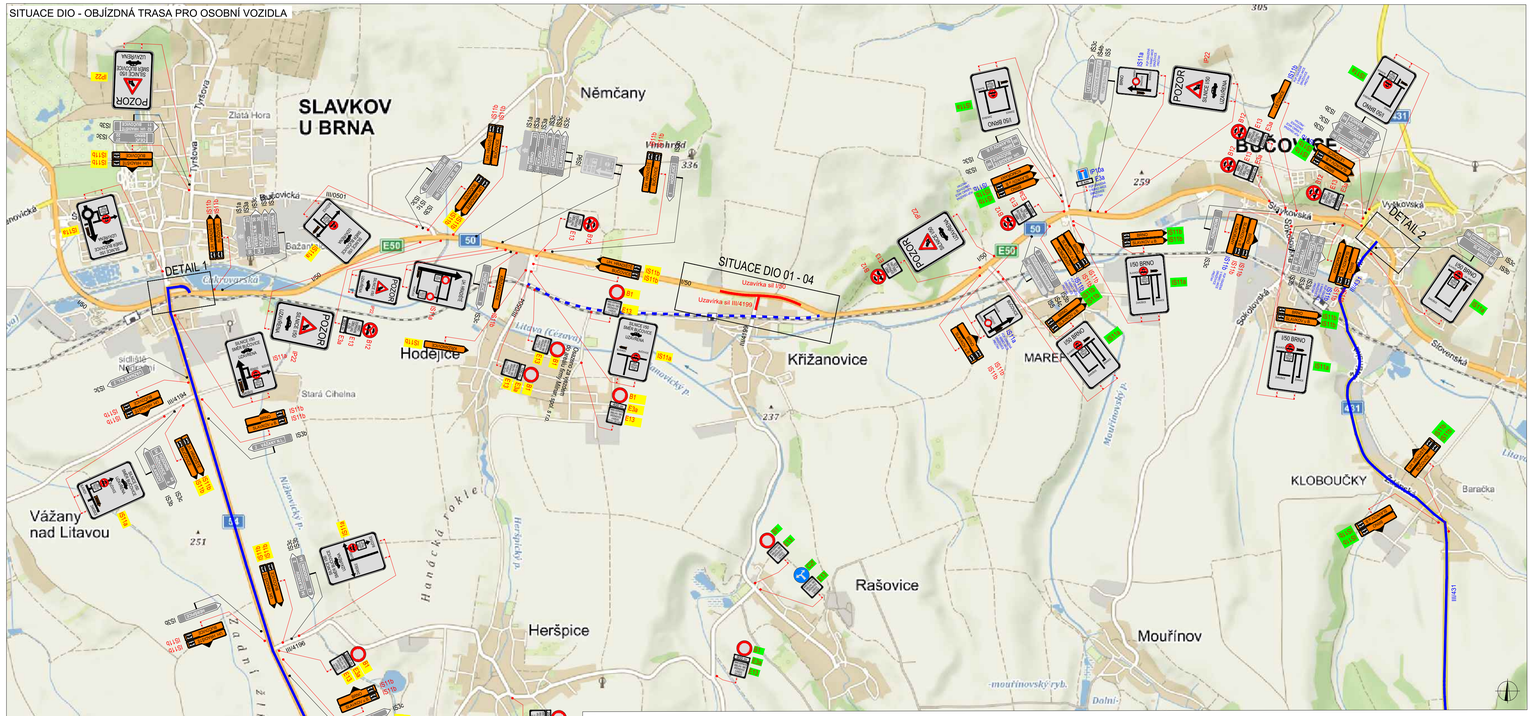

SITUACE DIO - DETAIL SLAVKOV U BRNA

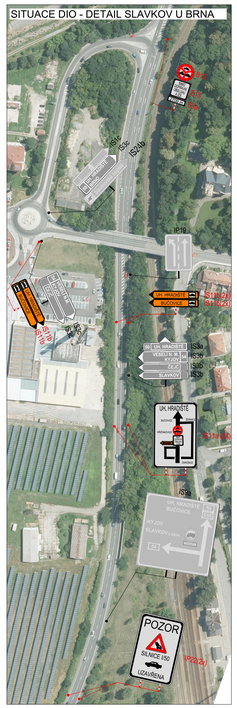

SITUACE DIO - DETAIL BUČOVICE

Dočasné zřízení autobusové zastávky Křižanovice u přejezdu

SITUACE DIO - OBJÍZDNÁ TRASA PRO OSOBNÍ VOZIDLA

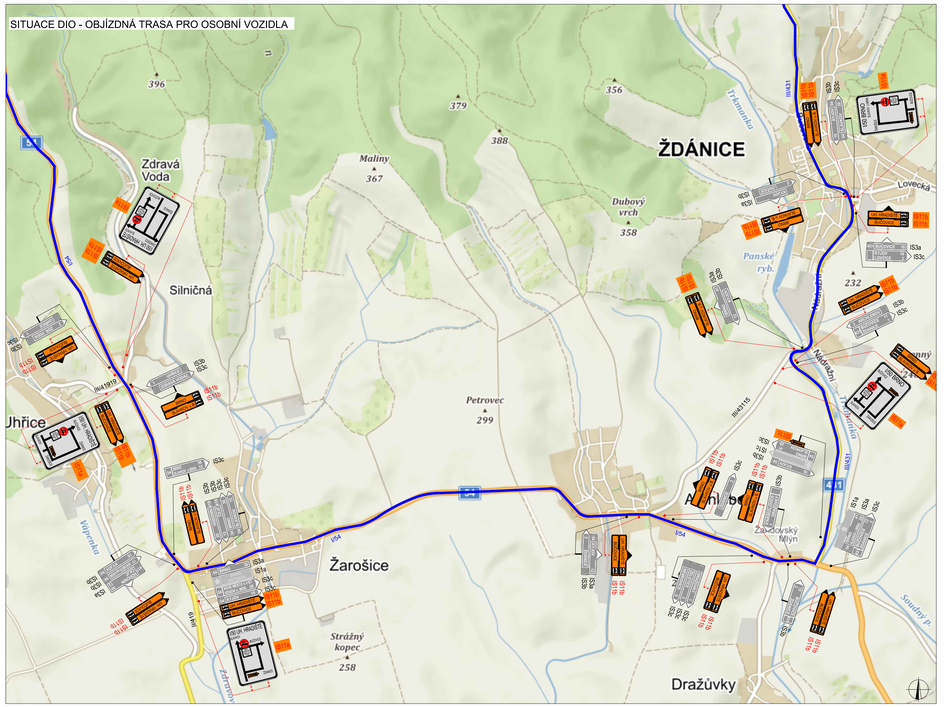

PLATNOST DOKUMENTACE

Elektronický podpis: 19.5.2025
Certifikát autora podpisu:
Jméno: Ing. Bořena Hedvíková
Vydal: Postsignum Qualified CA 4
Platnost do: 22.5.2025 08:28 +02:00

V ..... dne .....

POZNÁMKY

NA DÁLNICI D1 BUDE PO DOBU PROBÍHAJÍCÍCH PRACÍ, ZVEŘEJNĚNA INFORMACE O OMEZENÍ NA SILNICI I/50 NA PROMĚNNÝCH TABULÍCH ZAŘÍZENÍ PRO PROVOZNÍ INFORMACE

NÁVRHY TEXTU: SILNICE I/50; SMĚR UHERSKÉ HRADIŠTĚ/BRNO; DOPRAVNÍ OMEZENÍ S PIKTOGRAMEM A15 PRÁCE NA SILNICI, A22 POZOR, PŘÍPADNĚ A23 KOLONY

NA OBJÍZDNÉ TRASE DOJDE K ODSTRANĚNÍ ZELENĚ, KTERÁ ZASAHUJE DO PRŮJEZDNÉHO PROFILU.

SITUACE ŠIRŠÍCH VZTAHŮ

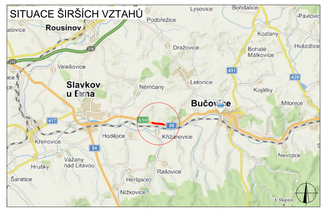

LEGENDA

- P6 — TRVALÉ SVISLÉ DOPRAVNÍ ZNAČENÍ
- P6 — DOČASNĚ ZNEPLATNĚNÉ TRVALÉ DOPRAVNÍ ZNAČENÍ
- P6 — NAVRŽENÉ PŘECHODNÉ DOPRAVNÍ ZNAČENÍ STANOVENÍ PŮP PROVEDE KÚJMK
- P6 — NAVRŽENÉ PŘECHODNÉ DOPRAVNÍ ZNAČENÍ STANOVENÍ PŮP PROVEDE MěÚ KYJOV
- P6 — NAVRŽENÉ PŘECHODNÉ DOPRAVNÍ ZNAČENÍ STANOVENÍ PŮP PROVEDE MěÚ BUČOVICE
- P6 — NAVRŽENÉ PŘECHODNÉ DOPRAVNÍ ZNAČENÍ STANOVENÍ PŮP PROVEDE MěÚ SLAVKOV
- P6 — NAVRŽENÉ PŘECHODNÉ DOPRAVNÍ ZNAČENÍ OSAZENÉ V RÁMCI AKCE DRAŽOVICE – PRŮTAH
- OBJÍZDNÁ TRASA PRO OSOBNÍ AUTOMOBILY
- UZAVŘENÝ ÚSEK
- OBJÍZDNÁ TRASA PŘI UZAVÍRCE SILNICE 4199

Situace upravena dle vyjádření od PČR DI Vyškov pod ČJ KRPB–35734–4/ČJ–2025–061206–POK

Použité dopravní značení bude v dělaném velikosti a v reflexním provedení R1 I
K návrhu dopravního značení bylo využito: TP 65 Zásady pro dopravní značení na pozemních komunikacích,TP 66 Zásady pro zabezpečení pracovních míst na pozemních komunikacích

VYPRACOVAL:	Roman Stehlík		
KONTROLOVAL:	Bc. Lukáš Vonderka, MBA		
NÁZEV STAVBY:	I/50 KŘIŽANOVICE - KŘIŽOVATKA	Č. ZAKÁZKY	012/2025
		FORMÁT:	1050 X 594
		ÚČEL:	RDS
OBSAH:	DOPRAVNĚ - INŽENÝRSKÁ OPATŘENÍ	ČÍSLO PŘÍLOHY:	05
		DATUM:	5/2025

ZLÍN MARK DOPRAVNÍ ZNAČENÍ
ZLINMARK DZ s.r.o.
Hvězdoslavova 1191/55a
627 00 Brno
Mob.: +420725994691
Mail.: zlinmark@zlinmark.cz
www.zlinmark.cz